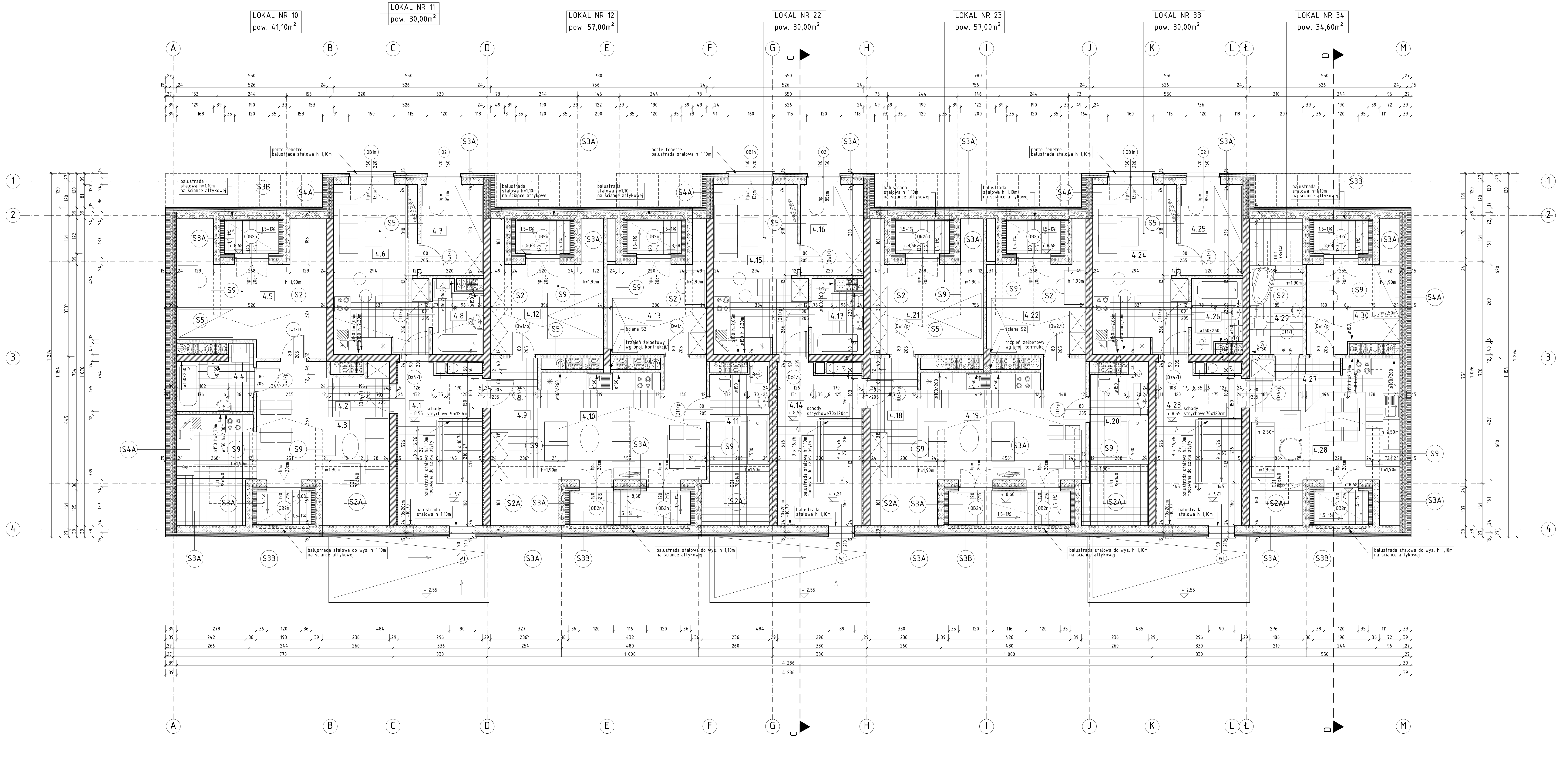

ZESTAWIENIE POWIERZCHNI POMIESZCZEŃ

Nr pom	Nazwa pomieszczenia	pow. [m²]	min. wys. pom.[m]	rodzaj posadzki	rodzaj wykończenia ścian	rodzaj wykończenia sufitów
Komunikacja						
4.1	KOMUNIKACJA	17,60	2,50 m	PŁYTKI GRESOWE ANTYPOŚLIZGOWE	TYNK CEMENTOWO-WAPIENNY	TYNK CEMENTOWO-WAPIENNY
Lokal mieszkaniowy nr 10 41,10m² / 54,20m²						
4.2	PRZEDPOKÓJ	3,25	2,50 m	TERAKOTA	TYNK GIPSOWY	TYNK GIPSOWY
4.3	POKÓJ DZIENNY Z ANEKSEM KUCHENNYM	19,50 / 30,10	2,50 / 1,90 m	TERAKOTA - 10,75m² PANEL - 19,35m²	TYNK CEM. - WAPIENNY GLAZURA h-0,80 do 1,80m	TYNK CEMENTOWO-WAPIENNY
4.4	ŁAZIENKA	5,25	2,50 m	TERAKOTA	GLAZURA h=2,50m	TYNK CEMENTOWO-WAPIENNY
4.5	POKÓJ 1-OSOBOWY	13,80 / 19,85	2,50 / 1,90 m	PANEL PODŁOGOWY	TYNK GIPSOWY	TYNK GIPSOWY
Lokal mieszkaniowy nr 11 30,00m²						
4.6	POKÓJ DZIENNY Z ANEKSEM KUCHENNYM	18,50	2,50 m	TERAKOTA - 8,90m² PANEL - 9,60m²	TYNK CEM. - WAPIENNY GLAZURA h-0,80 do 1,80m	TYNK CEMENTOWO-WAPIENNY
4.7	POKÓJ	7,00	2,50 m	PANEL PODŁOGOWY	TYNK GIPSOWY	TYNK GIPSOWY
4.8	ŁAZIENKA	4,50	2,50 m	TERAKOTA	GLAZURA h=2,50m	TYNK CEMENTOWO-WAPIENNY
Lokal mieszkaniowy nr 12 57,00 / 73,40m²						
4.9	PRZEDPOKÓJ	6,30 / 10,60	2,50 / 1,90 m	TERAKOTA	TYNK GIPSOWY	TYNK GIPSOWY
4.10	POKÓJ DZIENNY Z ANEKSEM KUCHENNYM	22,60	2,50 m	TERAKOTA - 7,00m² PANEL - 15,60m²	TYNK CEM. - WAPIENNY GLAZURA h-0,80 do 1,80m	TYNK CEMENTOWO-WAPIENNY
4.11	ŁAZIENKA	7,00 / 11,80	2,50 / 1,90m	TERAKOTA	GLAZURA h=2,50m	TYNK CEMENTOWO-WAPIENNY
4.12	POKÓJ 2-OSOBOWY	12,55/ 14,85	2,50 / 1,90 m	PANEL PODŁOGOWY	TYNK GIPSOWY	TYNK GIPSOWY
4.13	POKÓJ 1-OSOBOWY	10,25 / 12,55	2,50 / 1,90 m	PANEL PODŁOGOWY	TYNK GIPSOWY	TYNK GIPSOWY
Komunikacja						
4.14	KOMUNIKACJA	17,60	2,50 m	PŁYTKI GRESOWE ANTYPOŚLIZGOWE	TYNK CEMENTOWO-WAPIENNY	TYNK CEMENTOWO-WAPIENNY
Lokal mieszkaniowy nr 22 30,00m²						
4.15	POKÓJ DZIENNY Z ANEKSEM KUCHENNYM	18,50	2,50 m	TERAKOTA - 8,90m² PANEL - 9,60m²	TYNK CEM. - WAPIENNY GLAZURA h-0,80 do 1,80m	TYNK CEMENTOWO-WAPIENNY
4.16	POKÓJ	7,00	2,50 m	PANEL PODŁOGOWY	TYNK GIPSOWY	TYNK GIPSOWY
4.17	ŁAZIENKA	4,50	2,50 m	TERAKOTA	GLAZURA h=2,50m	TYNK CEMENTOWO-WAPIENNY
Lokal mieszkaniowy nr 23 57,00 / 73,40m²						
4.18	PRZEDPOKÓJ	6,30 / 10,60	2,50 / 1,90 m	TERAKOTA	TYNK GIPSOWY	TYNK GIPSOWY
4.19	POKÓJ DZIENNY Z ANEKSEM KUCHENNYM	22,60	2,50 m	TERAKOTA - 7,00m² PANEL - 15,60m²	TYNK CEM. - WAPIENNY GLAZURA h-0,80 do 1,80m	TYNK CEMENTOWO-WAPIENNY
4.20	ŁAZIENKA	7,00 / 11,80	2,50 / 1,90m	TERAKOTA	GLAZURA h=2,50m	TYNK CEMENTOWO-WAPIENNY
4.21	POKÓJ 2-OSOBOWY	12,55/ 14,85	2,50 / 1,90 m	PANEL PODŁOGOWY	TYNK GIPSOWY	TYNK GIPSOWY
4.22	POKÓJ 1-OSOBOWY	10,25 / 12,55	2,50 / 1,90 m	PANEL PODŁOGOWY	TYNK GIPSOWY	TYNK GIPSOWY
Komunikacja						
4.23	KOMUNIKACJA	17,60	2,50 m	PŁYTKI GRESOWE ANTYPOŚLIZGOWE	TYNK CEMENTOWO-WAPIENNY	TYNK CEMENTOWO-WAPIENNY
Lokal mieszkaniowy nr 33 30,00m²						
4.24	POKÓJ DZIENNY Z ANEKSEM KUCHENNYM	18,50	2,50 m	TERAKOTA - 8,90m² PANEL - 9,60m²	TYNK CEM. - WAPIENNY GLAZURA h-0,80 do 1,80m	TYNK CEMENTOWO-WAPIENNY
4.25	POKÓJ	7,00	2,50 m	PANEL PODŁOGOWY	TYNK GIPSOWY	TYNK GIPSOWY
4.26	ŁAZIENKA	4,50	2,50 m	TERAKOTA	GLAZURA h=2,50m	TYNK CEMENTOWO-WAPIENNY
Lokal mieszkaniowy nr 34 34,60 / 46,50m²						
4.27	PRZEDPOKÓJ	3,80	2,50	TERAKOTA	TYNK GIPSOWY	TYNK GIPSOWY
4.28	POKÓJ DZIENNY Z ANEKSEM KUCHENNYM	17,00 / 23,00	2,50 / 1,90	TERAKOTA - 7,00m² PANEL - 16,00m²	TYNK CEM. - WAPIENNY GLAZURA h-0,80 do 1,80m	TYNK CEMENTOWO-WAPIENNY
4.29	ŁAZIENKA	5,20 / 9,30	2,50 / 1,90	TERAKOTA	GLAZURA h=2,50m	TYNK CEMENTOWO-WAPIENNY
4.30	POKÓJ	8,60 / 10,40	2,50 / 1,90	PANEL PODŁOGOWY	TYNK GIPSOWY	TYNK GIPSOWY

POWIERZCHNIA KOMUNIKACJI - 52,80m²
POWIERZCHNIA LOKALI MIESZKANIOWYCH:
- UŻYTKOWA - 279,70m² / pow. podłogi 337,50 m²
ŁĄCZNIE:
POWIERZCHNIA UŻYTKOWA - 332,50m² / pow. podłogi 390,30m²

ZESPÓŁ ZABUDOWY MIESZKANIOWEJ
- usytuowanie budynków
- etapowanie w realizacji

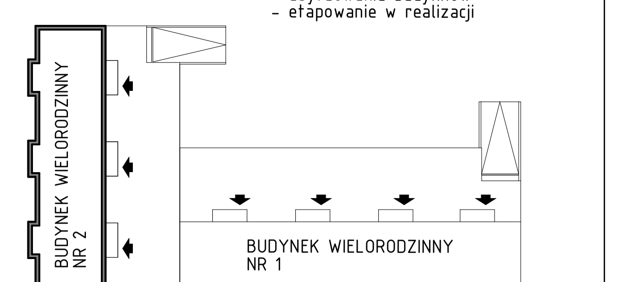

BUDYNEK WIELORODZINNY NR 1 - I ETAP REALIZACJI INWESTYCJI
BUDYNEK WIELORODZINNY NR 2 - II ETAP REALIZACJI INWESTYCJI

WARSTWY ŚCIAN

S1
24cm ściana żelbetowa wylewana

S1A
papa nawierzchniowa antykorzenna
papa podkładowa termozgrzewalna
2 x preparat gruntujácy
24cm ściana żelbetowa wylewana

S1B
0,5cm tynk cienkowarstwowy mozaikowy
klej systemowy na siatce z wł. szklanego
10cm hydropian EPS P150 (λmax.0,035)
24cm ściana żelbetowa wylewana C25/30

S1C
0,5cm tynk cienkowarstwowy silikatowy
wzmocniony siatką pantzer
klej systemowy na siatce z wł. szklanego
15cm hydropian EPS P150 (λmax.0,035)
2 x gruntowanie środkiem bitumicznym
24cm ściana żelbetowa wylewana C25/30
2cm tynk cem.-wap.

S2
24cm bloczek silikatowy 24E
na zaprawie systemowej

S2A
0,5cm tynk cienkowarstwowy akrylowy
5cm wełna mineralna twarda
24cm bloczek silikatowy 24E
2cm tynk cem.-wap.

S2B
0,5cm tynk cienkowarstwowy akrylowy
5cm styropian EPS60 (λmax.0,042)
24cm bloczek silikatowy 24E
15 cm styropian EPS P150 (λmax.0,035)
2cm tynk wg. opisu pomieszczeń

S3
0,5 cm tynk cienkowarstwowy akrylowy
5cm styropian EPS60 (λmax.0,042)
24cm gazobeton PP2/04S+GT
2cm tynk cem.-wap.

S3A
0,5cm tynk cienkowarstwowy silikatowy
kolor np. 0018 HBW77
klej systemowy na siatce z wł. szklanego
15cm styropian fasadowy EPS60(λmax.0,042)
24cm gazobeton PP2/04S+GT
2cm tynk cem.-wap.

S3B
0,5cm tynk cienkowarstwowy silikatowy
kolor np. 0018 HBW77
klej systemowy na siatce z wł.szklanego
15cm styropian fasadowy EPS60(λmax.0,042)
24cm gazobeton PP2/04S+GT
5cm styropian fasadowy EPS 70(λmax.0,04)
0,5cm tynk cienkowarstwowy

S4
2cm tynk cem.-wap.
24cm gazobeton PP2/06S+GT

S4A
0,5cm tynk cienkowarstwowy akrylowy
klej systemowy na siatce z wł.szklanego
15cm styropian fasadowy EPS60(λmax.0,042)
24cm ściana gazobetonowa np. PP4/06S+GT
2cm tynk cem.- wap. malowany na biało

S5
12cm bloczek silikatowy 12E

S6
gładź dla wyrównania nierówności spoin
11,5cm bloczki gazobetonowe PP3/0,3S
0,5cm gładź szpachlowa obustronnie
dla wyrównania

S6A
0,5 tynk akrylowy
5cm styropian EPS60 (λmax.0,042)
11,5cm bloczki gazobetonowe PP3/0,3S

S7
2cm tynk cem.-wap.
6cm bloczki gazobetonowe
- wnetrze szachtu niewykończone

S8
0,04cm panel z blachy stalowej „na rąbek"
RR023 lub RAL 7012 (mocowany w pionie)
10cm profil stalowy C100x4
wełna mineralna gr. 10cm jako wypełnienie
miedzyryglowe (λmax.0,035)
0,6cm blacha trapezowa T6
(mocowana w pionie)
kolor RAL9010

S9
blacha stalowa "na rąbek" kolor grafit RAL7024
4x6cm łaty rozstaw co 25cm
(wełna mineralna gr. 4cm w przestrzeni
między łatami) λmax.0,035
0,2mm warstwa paroprzepszczalna
8x8cm słupki drewniane ustawiane na krokwi
(wełna mineralna gr. 8cm w przestrzeni między
słupkowej) λmax.0,035
4x6cm łaty (w przestrzeni wełna mineralna
gr. 4cm) λmax.0,035
0,2mm paroizolacja folia PE
2,5cm płyta GKF 2x1,25cm (EI30)

OMIS SC
OMIS SC Wiesław Szczepkowski
ul. Kołobrzeska 8
07-401 Ostrołęka
tel./fax: +48 (29) 769 10 55
omis@omis.pl
NIP: 758 105 05 16
REGON: 550705358
www.omis.pl

Inwestor:	WYSZKOWSKIE TOWARZYSTWO BUDOWNICTWA SPOŁECZNEGO SP. Z O.O. ul. KOMUNALNA 1, 07-200 WYSZKÓW	Nr rys.: PBW-A16
Lokalizacja:	DZIAŁKI NR EWID. 4396/19, 4400/6, 4400/9, 4401/6, 4401 /7, 4395/8 i 4395/10, UL. ŁĄCZNA W WYSZKOWIE	Branża: ARCHITEKTURA
Temat:	ZESPÓŁ ZABUDOWY MIESZKANIOWEJ WIELORODZINNEJ "NA SKARPIE"	
Nazwa rysunku:	RZUT PODDASZA UŻYTKOWEGO / BUDYNEK NR 2	
	Imię i nazwisko, nr uprawnień	Podpis
Zespół projektowy:	mgr inż. arch. Tomasz Pudło; MA/025/11	
	mgr inż. arch. Anna Rostkowska	
Sprawdzający:	mgr inż. arch. Marek Pęza; Wa-450/01	
	Ostrołęka, styczeń 2013 rok	skala 1:50