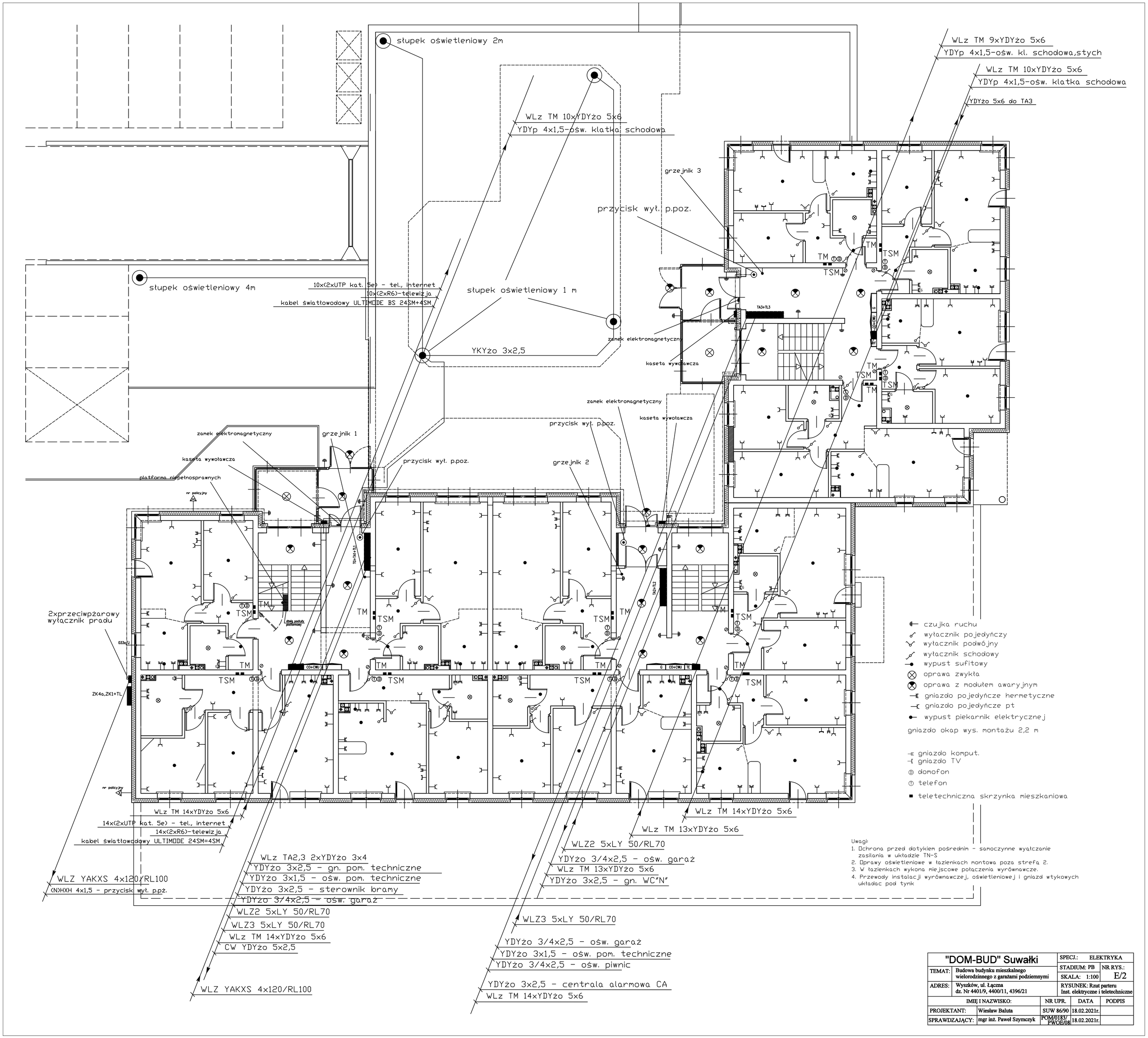

Uwagi:
1. Ochrona przed dotykiem pośrednim - samoczynne wyąłczanie zasilania w układzie TN-S
2. Oprawy oświetleniowe w łazienkach montowa poza strefą 2.
3. W łazienkach wykona miejscowe połączenia wyrównawcze.
4. Przewody instalacji wyrównawczej, oświetleniowej i gniazd wtykowych układac pod tynk

"DOM-BUD" Suwałki		SPECJ.: ELEKTRYKA	
TEMAT:	Budowa budynku mieszkalnego wielorodzinnego z garażami podziemnymi	STADIUM: PB SKALA: 1:100	NR RYS.: E/2
ADRES:	Wyszków, ul. Łączna dz. Nr 4401/9, 4400/11, 4396/21	RYSUNEK: Rzut parteru Inst. elektryczne i teletechniczne	

IMIĘ I NAZWISKO:		NR UPR.	DATA	PODPIS
PROJEKTANT:	Wiesław Baluta	SUW 86/90	18.02.2021r.	
SPRAWDZAJĄCY:	mgr inż. Paweł Szymczyk	POM/0183/ PWOE/08	18.02.2021r.	